Roxtec

En savoir plus sur la solution sur roxtec.com
https://www.roxtec.com/linktransit/fr-ca/solution/18570

Passage Roxtec SK BG™

Passage pour la mise à la terre et la protection contre la foudre, doté d'un cadre profond pour une fixation en angle.

Le Roxtec SK BG™ est un passage pour la mise à la terre et la protection contre la foudre de plusieurs tuyauteries et câbles armés et à gaines métalliques. Le cadre du passage a une plus grande profondeur et existe en différents matériaux et avec une ouverture unique ou diverses combinaisons d'ouvertures. Le cadre métallique se fixe par soudage et s'installe en angle pour accueillir des câbles rigides qui ne traversent pas perpendiculairement une plate-forme ou une cloison étanche. Le cadre permet une plus grande distance entre l'espace de remplissage et la structure. Les modules d'étanchéité Roxtec BG™ s'adaptent à des câbles et des tuyauteries de différentes tailles et peuvent être utilisés comme capacité de réserve intégrée. Utilisez le bâtonnet de test Roxtec EC pour obtenir une indication des performances électriques des installations de passage de câbles Roxtec BG™ ou ES.

- Entretien et inspection facilités

Caractéristiques du produit

Coupe-feu · Etanche à l'eau · Etanche au gaz · Sécurité électrique

Structure d'installation

Métal

Type de fixation

Soudage

Classements et certificats

Feu

- CLASSE A conformément au code FTP IMO 2010
- CLASSE H selon IMO 2010 FTP Code + Courbe de charge calorifique HC

Étanchéité

- Gaz: 2,5 bars (catastrophique)
- Eau: 4 bars (catastrophique)

Supports

- Liaison et mise à la terre

Dimensions du cadre

mm/kg

Les variantes de cadre ci-dessous sont une sélection limitée. Pour voir la gamme complète de cadres et de configurations, veuillez visiter roxtec.com.

Titre	Ouvertures de cadre	Espace de remplissage	Dimensions externes WxHxD	Dimensions d'ouverture w x h	Poids	N° art.
SK 6x1 ALU	1	120 x 180	140.5 x 238 x 100	143(+1/-1) x 240(+1/-1)	1.8	5SK0000004854
SK 6x2 ALU	2	120 x 180	271 x 238 x 100	273(+1/-1) x 240(+1/-1)	2.8	5SK0000010929
SK 6x3 ALU	3	120 x 180	401.5 x 238 x 100	404(+1/-1) x 240(+1/-1)	4	170071
SK 6x1 PRIMED	1	120 x 180	140.5 x 238 x 100	143(+1/-1) x 240(+1/-1)	5.2	5SK0000004397
SK 6x2 PRIMED	2	120 x 180	271 x 238 x 100	273(+1/-1) x 240(+1/-1)	8.3	5SK0000004504
SK 6x3 PRIMED	3	120 x 180	401.5 x 238 x 100	404(+1/-1) x 240(+1/-1)	11	5SK0000004399
SK 6x1 AISI316	1	120 x 180	140.5 x 238 x 100	143(+1/-1) x 240(+1/-1)	5.3	5SK0000007066
SK 6x2 AISI316	2	120 x 180	271 x 238 x 100	273(+1/-1) x 240(+1/-1)	9	5SK0000003590
SK 6x3 AISI316	3	120 x 180	401.5 x 238 x 100	404(+1/-1) x 240(+1/-1)	11.8	5SK0000004198

En savoir plus sur la solution sur roxtec.com
https://www.roxtec.com/linktransit/fr-ca/solution/18570

Eléments d'étanchéité

Eléments d'étanchéité

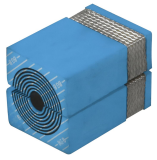

Module RM BG™ avec Multidiameter™

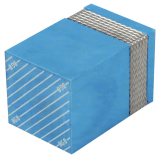

Module de compensation plein RM BG™

Kit d'étanchéité BG™

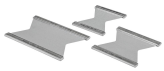

Plaque de maintien Roxtec

Wedge et Wedgekit

Accessoires

Accessoires ES et BG

Outils de maintien Roxtec

Lubrifiant Roxtec

Outils de soudage Roxtec

Pour plus d'informations, veuillez consulter roxtec.com.

The product information provided by Roxtec does not release the purchaser of the Roxtec system, or part thereof, from the obligation to independently determine the suitability of the products for the intended process, installation and/or use.
Roxtec gives no guarantee for the Roxtec system or any part thereof and assumes no liability for any loss or damage whatsoever, whether direct, indirect, consequential, loss of profit or otherwise, occurred or caused by the Roxtec systems or installations containing components not manufactured by an authorized manufacturer and/or occurred or caused by the use of the Roxtec system in a manner or for an application other than for which the Roxtec system was designed or intended.
Roxtec expressly excludes any implied warranties of merchantability and fitness for a particular purpose and all other express or implied representations and warranties provided by statute or common law. User determines suitability of the Roxtec system for intended use and assumes all risk and liability in connection therewith. In no event shall Roxtec be liable for indirect, consequential, punitive, special, exemplary or incidental damages or losses.
The Roxtec products are offered and sold in accordance with the conditions of the Roxtec General Terms of Sales. The latest version of the Roxtec General Terms of Sales can be downloaded from https://www.roxtec.com/en/about-us/about-roxtec/general-terms-of-sales/
We reserve the right to make changes to the product and technical information without further notice. Any errors in print or entry are no claims for indemnity. The content of this publication is the property of Roxtec International AB and is protected by copyright.
This document was generated on: 2024-10-12